แผนการดำเนินงาน

ประจำปีงบประมาณ พ.ศ. ๒๕๖๕

องค์การบริหารส่วนตำบลลุมพุก

ตำบลลุมพุก อำเภอคำเขื่อนแก้ว จังหวัดยโสธร

คำนำ

ตามระเบียบกระทรวงมหาดไทย ว่าด้วยการจัดทำแผนพัฒนาขององค์กรปกครองส่วนท้องถิ่น พ.ศ. ๒๕๔๘ และระเบียบกระทรวงมหาดไทย ว่าด้วยการจัดทำแผนพัฒนาขององค์กรปกครองส่วนท้องถิ่น แก้ไขเพิ่มเติมถึง (ฉบับที่ ๓) พ.ศ. ๒๕๖๑ กำหนดให้องค์กรปกครองส่วนท้องถิ่นจัดทำแผนการดำเนินงาน โดยมีจุดมุ่งหมายเพื่อแสดงถึงรายละเอียดแผน/โครงการพัฒนาและกิจกรรม ที่ดำเนินการจริงทั้งหมดในพื้นที่ขององค์กรปกครองส่วนท้องถิ่นประจำปีงบประมาณนั้น ทั้งนี้ แผนการดำเนินงานเป็นเอกสารที่ระบุแผนงาน/โครงการ/กิจการทั้งหมดที่จะดำเนินงานในปีงบประมาณนั้น ทำให้แนวทางในการดำเนินงานในปีงบประมาณนั้นขององค์กรปกครองส่วนท้องถิ่นมีความชัดเจนในการปฏิบัติมากขึ้น มีการประสานและบูรณาการทำงานกับหน่วยงานและการจำแนกรายละเอียดต่างๆ ของแผนงาน/โครงการ

ดังนั้น เพื่อให้การบริหารงานขององค์การบริหารส่วนตำบลลุมพุกเป็นไปอย่างมีประสิทธิภาพ งานนโยบายและแผน จึงได้จัดทำแผนการดำเนินงาน ประจำปีงบประมาณ พ.ศ. ๒๕๖๕ ขึ้น เพื่อจะทำให้การติดตามประเมินผลการดำเนินงานมีความสะดวก รวดเร็ว และมีประสิทธิภาพมากยิ่งขึ้น

องค์การบริหารส่วนตำบลลุมพุก

สารบัญ

		หน้า
ส่วนที่ ๑	บทนำ	๑
ส่วนที่ ๒	บัญชีสรุปจำนวนโครงการและงบประมาณ	๕
	บัญชีโครงการ/กิจกรรม/งบประมาณ	๗

ส่วนที่ ๑
บทนำ

ตามระเบียบกระทรวงมหาดไทย ว่าด้วยการจัดทำแผนพัฒนาขององค์กรปกครองส่วนท้องถิ่น พ.ศ. ๒๕๔๘ และตามระเบียบกระทรวงมหาดไทย ว่าด้วยการจัดทำแผนพัฒนาขององค์กรปกครองส่วนท้องถิ่น แก้ไขเพิ่มเติมถึง (ฉบับที่ ๓) พ.ศ. ๒๕๖๑ กำหนดให้องค์กรปกครองส่วนท้องถิ่นทำแผนยุทธศาสตร์แผนพัฒนาท้องถิ่นและแผนการดำเนินงาน สำหรับแผนการดำเนินงาน สำหรับแผนการดำเนินงานนั้นมีจุดมุ่งหมายเพื่อแสดงถึงรายละเอียดแผนงานโครงการพัฒนาและกิจกรรมที่ดำเนินการจริงทั้งหมดในพื้นที่ขององค์การปกครองส่วนท้องถิ่นประจำปีงบประมาณนั้น ทำให้แนวทางในการดำเนินงานในปีงบประมาณนั้น ขององค์กรปกครองส่วนท้องถิ่นมีความชัดเจนในการปฏิบัติมากขึ้น มีการประสาน และบูรณาการทำงานกับหน่วยงานกับหน่วยงานและการจำแนกรายละเอียดต่างๆ ของแผนงานโครงการในแผนการดำเนินงานจะทำให้การติดตามประเมินผลให้มีความสะดวกมากขึ้นอีกด้วย จากระเบียบกระทรวงมหาดไทยว่าด้วยการจัดทำแผนพัฒนาขององค์กรปกครองส่วนท้องถิ่น พ.ศ. ๒๕๔๘ ระเบียบกระทรวงมหาดไทยว่าด้วยการจัดทำแผนพัฒนาขององค์กรปกครองส่วนท้องถิ่น แก้ไขเพิ่มเติมถึง (ฉบับที่ ๓) พ.ศ. ๒๕๖๑ได้กำหนดให้องค์กรปกครองส่วนท้องถิ่นจัดทำแผนการดำเนินงานโดยมีขั้นตอน ดังนี้

๑. คณะกรรมการสนับสนุนการจัดทำแผนพัฒนารวบรวมแผนงานโครงการพัฒนาขององค์กรปกครองส่วนท้องถิ่น หน่วยราชการส่วนกลาง ส่วนภูมิภาครัฐวิสาหกิจและหน่วยงานอื่น ๆ ที่ดำเนินการในพื้นที่ขององค์กรปกครองส่วนท้องถิ่น แล้วจัดทำร่างแผนการดำเนินงาน เสนอคณะกรรมการพัฒนาท้องถิ่น

๒. คณะกรรมการพัฒนาท้องถิ่นพิจารณาร่างแผนการดำเนินงาน แล้วเสนอผู้บริหารท้องถิ่นประกาศเป็นแผนดำเนินงาน ทั้งนี้ให้ปิดประกาศแผนการดำเนินงานภายในสิบห้าวันนับแต่วันที่ประกาศเพื่อให้ประชาชนในท้องถิ่นทราบโดยทั่วกัน และต้องปิดประกาศไว้อย่างน้อยสามสิบวัน

๓. แผนการดำเนินงานให้จัดทำให้แล้วเสร็จภายในสามสิบวันนับแต่วันประกาศใช้งบประมาณรายจ่ายประจำปี งบประมาณรายจ่ายเพิ่มเติม งบประมาณจากเงินสะสม หรือได้รับแจ้งแผนงานและโครงการจากหน่วยราชการส่วนกลาง ส่วนภูมิภาค รัฐวิสาหกิจหรือหน่วยงานอื่นๆ ที่ต้องดำเนินการในพื้นที่องค์กรปกครองส่วนท้องถิ่นในปีงบประมาณนั้น การขยายเวลาการจัดทำและการแก้ไขแผนการดำเนินงานเป็นอำนาจของผู้บริหารท้องถิ่น

<u>ระยะเวลาในการจัดทำแผนการดำเนินงาน</u>

แผนการดำเนินงานให้จัดทำให้แล้วเสร็จ**ภายในสามสิบ**วันนับแต่วันประกาศใช้งบประมาณรายจ่ายประจำปี งบประมาณรายจ่ายเพิ่มเติม งบประมาณจากเงินสะสม หรือได้รับแจ้งแผนงานและโครงการจากหน่วยราชการส่วนกลาง ส่วนภูมิภาค รัฐวิสาหกิจหรือหน่วยงานอื่นๆ ที่ต้องดำเนินการในพื้นที่องค์กรปกครองส่วนท้องถิ่นในปีงบประมาณนั้น การขยายเวลาการจัดทำและการแก้ไขแผนการดำเนินงานเป็นอำนาจของผู้บริหารท้องถิ่น

<u>แนวทางในการจัดทำแผนการดำเนินงาน</u>

แผนการดำเนินงานเป็นเครื่องมือสำคัญในการบริหารงานของผู้บริหารท้องถิ่นเพื่อควบคุมการดำเนินงานให้เป็นไปอย่างเหมาะสมและมีประสิทธิภาพรวมทั้งยังเป็นเครื่องมือในการติดตามการดำเนินงานและการประเมินผล ดังนั้นแผนปฏิบัติการจึงมีแนวทางในการจัดทำ ดังนี้

๑. เป็นแผนที่แยกออกมาจากแผนพัฒนา และมีลักษณะเป็นการดำเนินการ (Action Plan)

๒. จัดทำหลังจากที่ได้มีการจัดทำงบประมาณรายจ่ายประจำปีแล้ว

๓. แสดงถึงเป้าหมาย รายละเอียดกิจกรรม งบประมาณ ระยะเวลาดำเนินการที่ชัดเจน และแสดงถึงการดำเนินงานจริง

๔. เป็นการรวบรวมข้อมูลจากทุกหน่วยงานที่จะเข้ามาดำเนินการในพื้นที่องค์การบริหารส่วนตำบลลุมพุก

<u>วัตถุประสงค์ของแผนการดำเนินงาน</u>

๑. เพื่อให้การปฏิบัติงานเป็นไปอย่างมีเป้าหมายตามยุทธศาสตร์และบรรลุวัตถุประสงค์ของโครงการ/กิจกรรมที่ตั้งไว้

๒. เพื่อให้การตรวจสอบและติดตามการดำเนินงานมีความชัดเจน

๓. เพื่อให้ทราบถึงความก้าวหน้าของกิจกรรมโครงการ

๕. เพื่อให้การติดตามและประเมินผลการดำเนินงานได้ชัดเจน

๖. เพื่อเพิ่มความชัดเจนในการปฏิบัติงาน ลดความซ้ำซ้อนของโครงการต่าง ๆ

๗. เพื่อกำหนดห้วงระยะเวลาในการดำเนินงานโครงการกิจกรรมต่างๆ ขององค์การบริหารส่วนตำบล

<u>ขั้นตอนการจัดทำแผนการดำเนินงาน</u>

ขั้นตอนที่ ๑ การเก็บรวบรวมข้อมูล

คณะกรรมการสนับสนุนการจัดทำแผนพัฒนาท้องถิ่น เก็บรวบรวมข้อมูลโครงการ/กิจกรรมที่มีการดำเนินการจริงในพื้นที่องค์การบริหารส่วนตำบลลุมพุกซึ่งจะมีทั้งโครงการ/กิจกรรมขององค์การบริหารส่วนตำบลลุมพุกและโครงการ/กิจกรรม ที่หน่วยงานอื่นจะเข้ามาดำเนินการในพื้นที่ โดยข้อมูลดังกล่าวอาจตรวจสอบได้จากหน่วยงานในพื้นที่ และตรวจสอบจากแผนปฏิบัติการพัฒนาจังหวัด/อำเภอแบบบูรณาการ

ขั้นตอนที่ ๒ การจัดทำร่างแผนการดำเนินงาน

คณะกรรมการสนับสนุนการจัดทำแผนพัฒนาท้องถิ่นจัดทำร่างแผนการดำเนินงานโดยพิจารณาจัดหมวดหมู่ให้สอดคล้องกับยุทธศาสตร์ และแนวทางการพัฒนาของท้องถิ่น ที่กำหนดไว้ในแผนยุทธศาสตร์การพัฒนาขององค์กรปกครองส่วนท้องถิ่น และเสนอคณะกรรมพัฒนาท้องถิ่น

ขั้นตอนที่ ๓ การประกาศแผนการดำเนินงาน

คณะกรรมการพัฒนาท้องถิ่นพิจารณาร่างแผนดำเนินงานเสนอผู้บริหารท้องถิ่นเพื่อประกาศใช้ การประกาศแผนการดำเนินงานให้องค์การบริหารส่วนตำบล จัดทำประกาศ เรื่อง แผนการดำเนินงานขององค์การบริหารส่วนตำบลลุมพุกประจำปี เพื่อปิดประกาศโดยเปิดเผยให้สาธารณชนได้ทราบและสามารถตรวจสอบได้

<u>ประโยชน์ของแผนดำเนินงาน</u>

๑. การดำเนินงานเป็นไปตามกรอบนโยบายและยุทธศาสตร์แนวทางที่วางไว้

๒. การดำเนินงานตามโครงการ/กิจกรรม ขององค์การบริหารส่วนตำบลลุมพุกเป็นไปตามเป้าหมายและบรรลุวัตถุประสงค์ที่ตั้งไว้

๓. สามารถตรวจสอบและติดตามการดำเนินงานได้ชัดเจน

๔. สามารถทราบถึงความก้าวหน้าของโครงการและแก้ไขปัญหาได้ทันท่วงที

๕. ทราบถึงผลการดำเนินงานในแต่ละไตรมาส

๖. สามารถติดตาม และประเมินประสิทธิภาพประสิทธิผลที่เกิดขึ้นจริงเพื่อให้การใช้งบประมาณเป็นไปอย่างคุ้มค่าและประหยัด

<u>จากขั้นตอนการทำแผนการดำเนินงานสามารถเขียนเป็นแผนภูมิได้ ดังนี้</u>

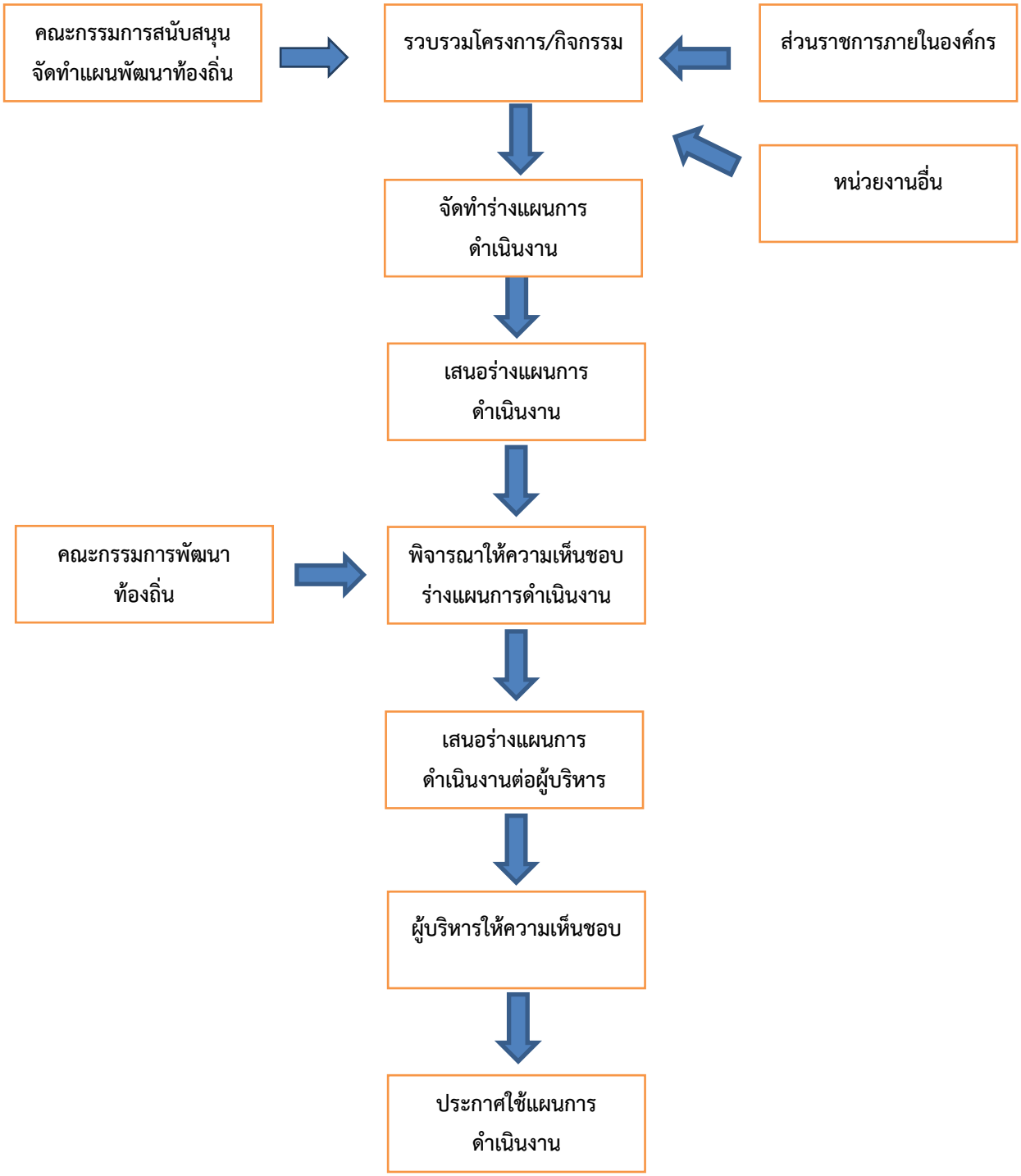

ส่วนที่ ๒

บัญชีสรุปจำนวนโครงการและงบประมาณ
แผนการดำเนินงาน ประจำปีงบประมาณ พ.ศ. ๒๕๖๕
องค์การบริหารส่วนตำบลลุมพุก อำเภอคำเขื่อนแก้ว จังหวัดยโสธร

ยุทธศาสตร์/แนวทางการพัฒนา	จำนวนโครงการที่ดำเนินการ	คิดเป็นร้อยละของโครงการทั้งหมด	จำนวนงบประมาณ	คิดเป็นร้อยละของงบประมาณทั้งหมด	หน่วยดำเนินการ
๑. <u>ยุทธศาสตร์การพัฒนาด้านโครงสร้างพื้นฐาน การสาธารณูปโภคและเทคโนโลยีที่ทันสมัย</u>					
๑.๑ แผนงานเคหะและชุมชน	๖	๖.๗๔	๑,๙๒๕,๐๐๐	๑๖.๙๘	กองช่าง
๑.๒ แผนงานอุสาหกรรมและการโยธา	๑๕	๑๖.๘๕	๔,๐๐๒,๐๐๐	๓๕.๓๐	กองช่าง
รวม	**๒๑**	**๒๓.๕๙**	**๕,๙๒๗,๐๐๐**	**๕๒.๒๘**	
๒. <u>ยุทธศาสตร์การส่งเสริมภูมิปัญญาท้องถิ่นวัฒนธรรม ประเพณี และการท่องเที่ยว</u>					
๒.๑ แผนงานการศาสนา วัฒนธรรม และนันทนาการ	๕	๕.๖๑	๒๙๐,๐๐๐	๒.๕๕	กองการศึกษาฯ
รวม	**๕**	**๕.๖๑**	**๒๙๐,๐๐๐**	**๒.๕๕**	
๓. <u>ยุทธศาสตร์การยกระดับคุณภาพชีวิต เสริมสร้างความเข้มแข็งของครอบครัวและสร้างความเป็นธรรมในสังคม</u>					
๓.๑ แผนงานรักษาความสงบภายใน	๑๐	๑๑.๒๔	๔๐๐,๐๐๐	๓.๕๓	สำนักปลัด
๓.๒ แผนงานการศึกษา	๑๔	๑๕.๗๓	๒,๐๕๙,๐๐๐	๑๘.๑๖	กองการศึกษาฯ
๓.๓ แผนงานสาธารณสุข	๙	๑๐.๑๑	๖๑๕,๐๐๐	๕.๔๓	กองกสาธารณสุขฯ
๓.๔ แผนงานสังคมสงเคราะห์	๕	๕.๖๑	๑๓๐,๐๐๐	๑.๑๔	กองสวัสดิการฯ
๓.๕ แผนงานสร้างความเข้มแข็งของชุมชน	๙	๑๐.๑๑	๒๘๕,๐๐๐	๒.๕๒	สำนักปลัด
๓.๖ แผนงานการศาสนา วัฒนธรรม และนันทนาการ	๑	๑.๑๓	๕๐,๐๐๐	๐.๔๕	กองการศึกษาฯ
รวม	**๔๘**	**๕๓.๙๓**	**๓,๕๓๙,๐๐๐**	**๓๑.๒๓**	

ยุทธศาสตร์/แนวทางการพัฒนา	จำนวนโครงการที่ดำเนินการ	คิดเป็นร้อยละของโครงการทั้งหมด	จำนวนงบประมาณ	คิดเป็นร้อยละของงบประมาณทั้งหมด	หน่วยดำเนินการ
<u>๔. ยุทธศาสตร์การพัฒนาการส่งเสริมภาคเกษตร การเศรษฐกิจ การลงทุน ในสังคม</u>					
๔.๑ แผนงานการเกษตร	๗	๗.๘๙	๑๗๐,๐๐๐	๑.๔๙	กองการเกษตร
รวม	**๗**	**๗.๘๙**	**๑๗๐,๐๐๐**	**๑.๔๙**	
<u>๕. ยุทธศาสตร์การบริหารองค์กรปกครองส่วนท้องถิ่นให้มีประสิทธิภาพ มุ่งให้บริการประชาชน</u>					
๕.๑ แผนงานบริหารทั่วไป	๖	๖.๗๔	๑,๑๖๐,๐๐๐	๑๐.๒๔	
๕.๒ แผนงานการพาณิชย์	-	-	-	-	กองช่าง
รวม	**๖**	**๖.๗๔**	**๑,๑๖๐,๐๐๐**	**๑๐.๒๔**	
๖. <u>ยุทธศาสตร์การจัดการทรัพยากรธรรมชาติและสิ่งแวดล้อมอย่างยั่งยืน</u>					
๖.๑ แผนงานเคหะและชุมชน	๒	๒.๒๔	๒๕๐,๐๐๐	๒.๒๑	กองช่าง
รวม	**๒**	**๒.๒๔**	**๒๕๐,๐๐๐**	**๒.๒๑**	
รวมทั้งสิ้น	**๘๙**	**๑๐๐**	**๑๑,๓๓๖,๐๐๐**	**๑๐๐**	

บัญชีโครงการ/กิจกรรม/งบประมาณ
แผนการดำเนินงาน ประจำปีงบประมาณ พ.ศ. ๒๕๖๕
องค์การบริหารส่วนตำบลลุมพุก อำเภอคำเขื่อนแก้ว จังหวัดยโสธร

๑. <u>ยุทธศาสตร์การพัฒนาด้านโครงสร้างพื้นฐาน การสาธารณูปโภคและเทคโนโลยีที่ทันสมัย</u>

๑.๑ แผนงานเคหะและชุมชน

ที่	โครงการ/กิจกรรม	รายละเอียดของกิจกรรมที่เกิดขึ้นจากโครงการ	งบประมาณ (บาท)	สถานที่ดำเนินการ	หน่วยงานรับผิดชอบหลัก	พ.ศ. ๒๕๖๔			พ.ศ. ๒๕๖๕								
						ต.ค.	พ.ย.	ธ.ค.	ม.ค.	ก.พ.	มี.ค.	เม.ย.	พ.ค.	มิ.ย.	ก.ค.	ส.ค.	ก.ย.
๑	โครงการตรวจสอบเขตในการรางวัดแนวเขตที่ดิน	เป็นค่าใช้จ่ายในการดำเนินการรางวัดแนวเขตที่ดินเพื่อตรวจสอบเขตที่ดินสาธารณประโยชน์ที่อยู่ในเขตรับผิดชอบขององค์การบริหารส่วนตำบลลุมพุก	๓๐,๐๐๐	ที่ดินสาธารณประโยชน์ที่อยู่ในเขตรับผิดชอบขององค์การบริหารส่วนตำบลลุมพุก	กองช่าง	←	—	—	—	—	—	—	—	—	—	—	→
๒	โครงการจัดทำค่าพิกัดแนวเขตขององค์การบริหารส่วนตำบลลุมพุก	เป็นค่าใช้จ่ายในการดำเนินการจัดทำค่าพิกัดแนวเขตขององค์การบริหารส่วนตำบลลุมพุก	๒๐,๐๐๐	แนวเขตขององค์การบริหารส่วนตำบลลุมพุก	กองช่าง	←	—	—	—	—	—	—	—	—	—	—	→
๓	โครงการขยายเขตจำหน่ายไฟฟ้า บ้านลุมพุก หมู่ที่ ๒ ตำบลลุมพุก อำเภอคำเขื่อนแก้ว จังหวัดยโสธร สายจากบ้านนายเสถียร หนูจิตร ถึงบ้านนายใบ ภูจอมขำ	ขยายเขตจำหน่ายไฟฟ้า ระยะทาง ๘๐๐ เมตร	๓๐๐,๐๐๐	บ้านลุมพุก หมู่ที่ ๒ ตำบลลุมพุก อำเภอคำเขื่อนแก้ว จังหวัดยโสธร สายจากบ้านนายเสถียร หนูจิตร ถึงบ้านนายใบ ภูจอมขำ	กองช่าง				←	—	—	—	—	—	—	—	→

๑. <u>ยุทธศาสตร์การพัฒนาด้านโครงสร้างพื้นฐาน การสาธารณูปโภคและเทคโนโลยีที่ทันสมัย</u>

๑.๑ แผนงานเคหะและชุมชน (ต่อ)

ที่	โครงการ/กิจกรรม	รายละเอียดของกิจกรรมที่เกิดขึ้นจากโครงการ	งบประมาณ (บาท)	สถานที่ดำเนินการ	หน่วยงานรับผิดชอบหลัก	พ.ศ. ๒๕๖๔			พ.ศ. ๒๕๖๕								
						ต.ค.	พ.ย.	ธ.ค.	ม.ค.	ก.พ.	มี.ค.	เม.ย.	พ.ค.	มิ.ย.	ก.ค.	ส.ค.	ก.ย.
๔	โครงการขยายเขตจำหน่ายไฟฟ้า บ้านเหล่าฝ้าย หมู่ที่ ๙ ตำบลลุมพุก อำเภอคำเขื่อนแก้ว จังหวัดยโสธร สายห้าแยกนายหวัน ดาษดื่น ถึงที่นายทองสี พิมท์ทอง	ขยายเขตจำหน่ายไฟฟ้า ระยะทาง ๑,๐๐๐ เมตร	๓๗๕,๐๐๐	บ้านเหล่าฝ้าย หมู่ที่ ๙ ตำบลลุมพุก อำเภอคำเขื่อนแก้ว จังหวัดยโสธร สายห้าแยกนายหวัน ดาษดื่น ถึงที่นายทองสี พิมท์ทอง	กองช่าง				←	—	—	—	—	—	—	—	→
๕	โครงการขยายเขตจำหน่ายไฟฟ้า/ติดตั้งไฟฟ้าสายดับ และงานอื่นๆ ที่เกี่ยวข้องกับงานไฟฟ้า ภายในเขตพื้นที่องค์การบริหารส่วนตำบลลุมพุก อำเภอคำเขื่อนแก้ว จังหวัดยโสธร	ขยายเขตจำหน่ายไฟฟ้า/ติดตั้งไฟฟ้าสายดับ และงานอื่นๆ ที่เกี่ยวข้องกับงานไฟฟ้า	๑,๐๐๐,๐๐๐	ภายในเขตพื้นที่องค์การบริหารส่วนตำบลลุมพุก อำเภอคำเขื่อนแก้ว จังหวัดยโสธร	กองช่าง	←	—	—	—	—	—	—	—	—	—	—	→
๖	โครงการขยายเขตประปาให้กับหมู่บ้านภายในเขตพื้นที่องค์การบริหารส่วนตำบลลุมพุก อำเภอคำเขื่อนแก้ว จังหวัดยโสธร	ขยายเขตประปา	๒๐๐,๐๐๐	หมู่บ้านภายในเขตพื้นที่องค์การบริหารส่วนตำบลลุมพุก อำเภอคำเขื่อนแก้ว จังหวัดยโสธร	กองช่าง	←	—	—	—	—	—	—	—	—	—	—	→

๑. ยุทธศาสตร์การพัฒนาด้านโครงสร้างพื้นฐาน การสาธารณูปโภคและเทคโนโลยีที่ทันสมัย

๑.๒ แผนงานอุสาหกรรมและการโยธา

ที่	โครงการ/กิจกรรม	รายละเอียดของกิจกรรมที่เกิดขึ้นจากโครงการ	งบประมาณ (บาท)	สถานที่ดำเนินการ	หน่วยงานรับผิดชอบหลัก	พ.ศ. ๒๕๖๔			พ.ศ. ๒๕๖๕								
						ต.ค.	พ.ย.	ธ.ค.	ม.ค.	ก.พ.	มี.ค.	เม.ย.	พ.ค.	มิ.ย.	ก.ค.	ส.ค.	ก.ย.
๑	โครงการก่อสร้างถนนคอนกรีตเสริมเหล็ก บ้านลุมพุก หมู่ที่ ๑ ตำบลลุมพุก อำเภอคำเขื่อนแก้ว จังหวัดยโสธร สายจากที่นางสุภาพร หัตถจรรย์ ถึงที่นางกิ่งแก้ว ภิรมย์รื่น	ก่อสร้างถนนคอนกรีตเสริมเหล็ก ผิวจราจรกว้าง ๔ เมตร ยาว ๑๓๓ เมตร หนา ๐.๑๕ เมตรหรือมีพื้นที่ผิวจราจร คสล. ไม่น้อยกว่า ๕๓๒ ตารางเมตร ไหล่ทางลงดินลูกรังข้างละ ๐.๐๐ - ๐.๒๐ เมตร	๓๐๐,๐๐๐	บ้านลุมพุก หมู่ที่ ๑ ตำบลลุมพุก อำเภอคำเขื่อนแก้ว จังหวัดยโสธร สายจากที่นางสุภาพร หัตถจรรย์ ถึงที่นางกิ่งแก้ว ภิรมย์รื่น	กองช่าง				←	—	—	—	—	—	—	—	→
๒	โครงการก่อสร้างถนนคอนกรีตเสริมเหล็ก บ้านโพนแพง หมู่ที่ ๓ ตำบลลุมพุก อำเภอคำเขื่อนแก้ว จังหวัดยโสธร สายจากที่นายณรงค์ พงษ์สุวรรณ ถึงที่นางอำไพ เรียบร้อย	ก่อสร้างถนนคอนกรีตเสริมเหล็ก ผิวจราจรกว้าง ๔ เมตร ยาว ๑๓๓ เมตร หนา ๐.๑๕ เมตรหรือมีพื้นที่ผิวจราจร คสล. ไม่น้อยกว่า ๕๓๒ ตารางเมตร ไหล่ทางลงดินลูกรังข้างละ ๐.๐๐ - ๐.๒๐ เมตร	๓๐๐,๐๐๐	บ้านโพนแพง หมู่ที่ ๓ ตำบลลุมพุก อำเภอคำเขื่อนแก้ว จังหวัดยโสธร สายจากที่นายณรงค์ พงษ์สุวรรณ ถึงที่นางอำไพ เรียบร้อย	กองช่าง				←	—	—	—	—	—	—	—	→

๑. ยุทธศาสตร์การพัฒนาด้านโครงสร้างพื้นฐาน การสาธารณูปโภคและเทคโนโลยีที่ทันสมัย

๑.๒ แผนงานอุสาหกรรมและการโยธา (ต่อ)

ที่	โครงการ/กิจกรรม	รายละเอียดของกิจกรรมที่เกิดขึ้นจากโครงการ	งบประมาณ (บาท)	สถานที่ดำเนินการ	หน่วยงานรับผิดชอบหลัก	พ.ศ. ๒๕๖๔			พ.ศ. ๒๕๖๕								
						ต.ค.	พ.ย.	ธ.ค.	ม.ค.	ก.พ.	มี.ค.	เม.ย.	พ.ค.	มิ.ย.	ก.ค.	ส.ค.	ก.ย.
๓	โครงการก่อสร้างถนนคอนกรีตเสริมเหล็ก บ้านขี้เหล็ก หมู่ที่ ๔ ตำบลลุมพุก อำเภอคำเขื่อนแก้ว จังหวัดยโสธร รหัสทางหลวงท้องถิ่น ยส.ถ. ๗๐ – ๐๘๙ สายจากที่นายสมปอง กิ่งชา ถึงที่นางมะลิวรรณ ไชยนา	ก่อสร้างถนนคอนกรีตเสริมเหล็ก ผิวจราจรกว้าง ๔ เมตร ยาว ๑๓๓ เมตร หนา ๐.๑๕ เมตร หรือมีพื้นที่ผิวจราจร คสล. ไม่น้อยกว่า ๕๓๒ ตารางเมตร ไหล่ทางลงดินลูกรังข้างละ ๐.๐๐ - ๐.๒๐ เมตร	๓๐๐,๐๐๐	บ้านขี้เหล็ก หมู่ที่ ๔ ตำบลลุมพุก อำเภอคำเขื่อนแก้ว จังหวัดยโสธร รหัสทางหลวงท้องถิ่น ยส.ถ. ๗๐ – ๐๘๙ สายจากที่นายสมปอง กิ่งชา ถึงที่นางมะลิวรรณ ไชยนา	กองช่าง				←	—	—	—	—	—	—	—	→
๔	โครงการก่อสร้างถนนคอนกรีตเสริมเหล็ก บ้านโคกกลาง หมู่ที่ ๕ ตำบลลุมพุก อำเภอคำเขื่อนแก้ว จังหวัดยโสธร รหัสทางหลวงท้องถิ่น ยส.ถ. ๗๐ – ๑๑๓ สายจากที่นายบรรทม รักษาศรี ถึงระหว่างที่ราชพัสดุ	ก่อสร้างถนนคอนกรีตเสริมเหล็ก ผิวจราจรกว้าง ๕ เมตร ยาว ๑๐๓ เมตร หนา ๐.๑๕ เมตร หรือมีพื้นที่ผิวจราจร คสล. ไม่น้อยกว่า ๕๑๕ ตารางเมตร ไหล่ทางลงดินลูกรังข้างละ ๐.๐๐ - ๐.๒๐ เมตร	๓๐๐,๐๐๐	บ้านโคกกลาง หมู่ที่ ๕ ตำบลลุมพุก อำเภอคำเขื่อนแก้ว จังหวัดยโสธร รหัสทางหลวงท้องถิ่น ยส.ถ. ๗๐ – ๑๑๓ สายจากที่นายบรรทม รักษาศรี ถึงระหว่างที่ราชพัสดุ	กองช่าง				←	—	—	—	—	—	—	—	→

๑. ยุทธศาสตร์การพัฒนาด้านโครงสร้างพื้นฐาน การสาธารณูปโภคและเทคโนโลยีที่ทันสมัย

๑.๒ แผนงานอุสาหกรรมและการโยธา (ต่อ)

ที่	โครงการ/กิจกรรม	รายละเอียดของกิจกรรมที่เกิดขึ้นจากโครงการ	งบประมาณ (บาท)	สถานที่ดำเนินการ	หน่วยงานรับผิดชอบหลัก	พ.ศ. ๒๕๖๔			พ.ศ. ๒๕๖๕								
						ต.ค.	พ.ย.	ธ.ค.	ม.ค.	ก.พ.	มี.ค.	เม.ย.	พ.ค.	มิ.ย.	ก.ค.	ส.ค.	ก.ย.
๕	โครงการขยายพื้นคอนกรีตเสริมเหล็กไหล่ทาง (มุมแยก หูช้าง) บ้านโนนยาง หมู่ที่ ๖ ตำบลลุมพุก อำเภอคำเขื่อนแก้ว จังหวัดยโสธร บริเวณถนนทางเข้าหมู่บ้าน	ขยายพื้นคอนกรีตเสริมเหล็กไหล่ทาง (มุมแยก หูช้าง) มีพื้นที่คอนกรีตเสริมเหล็ก ไม่น้อยกว่า ๓๐๖ ตารางเมตร	๑๖๗,๐๐๐	บ้านโนนยาง หมู่ที่ ๖ ตำบลลุมพุก อำเภอคำเขื่อนแก้ว จังหวัดยโสธร บริเวณถนนทางเข้าหมู่บ้าน	กองช่าง				←	—	—	—	—	—	—	—	→
๖	โครงการเสริมผิวถนนคอนกรีตเสริมเหล็ก บ้านโนนยาง หมู่ที่ ๖ ตำบลลุมพุก อำเภอคำเขื่อนแก้ว จังหวัดยโสธร สายจากถนนโนนยาง – ลุมพุก ถึงที่นายทน จำปาหอม (บางส่วน)	เสริมผิวถนนคอนกรีตเสริมเหล็ก ผิวจราจรกว้าง ๔ เมตร ยาว ๕๕ เมตร หนา ๐.๑๕ เมตรหรือมีพื้นที่ผิวจราจร คสล. ไม่น้อยกว่า ๒๒๐ ตารางเมตร ไหล่ทางลงดินลูกรังข้างละ ๐.๐๐ - ๐.๒๐ เมตร	๑๑๙,๐๐๐	บ้านโนนยาง หมู่ที่ ๖ ตำบลลุมพุก อำเภอคำเขื่อนแก้ว จังหวัดยโสธร สายจากถนนโนนยาง – ลุมพุก ถึงที่นายทน จำปาหอม (บางส่วน)	กองช่าง				←	—	—	—	—	—	—	—	→

๑. ยุทธศาสตร์การพัฒนาด้านโครงสร้างพื้นฐาน การสาธารณูปโภคและเทคโนโลยีที่ทันสมัย

๑.๒ แผนงานอุสาหกรรมและการโยธา (ต่อ)

ที่	โครงการ/กิจกรรม	รายละเอียดของกิจกรรมที่เกิดขึ้นจากโครงการ	งบประมาณ (บาท)	สถานที่ดำเนินการ	หน่วยงานรับผิดชอบหลัก	พ.ศ. ๒๕๖๔			พ.ศ. ๒๕๖๕								
						ต.ค.	พ.ย.	ธ.ค.	ม.ค.	ก.พ.	มี.ค.	เม.ย.	พ.ค.	มิ.ย.	ก.ค.	ส.ค.	ก.ย.
๗	โครงการปรับปรุงถนนดินโดยลงหินคลุก บ้านหนองหาบแห หมู่ที่ ๗ ตำบลลุมพุก อำเภอคำเขื่อนแก้ว จังหวัดยโสธร สายจากสามแยกโนนตากวาง ถึงโนนตาบอด	ปรับปรุงถนนดินโดยลงหินคลุก ผิวจราจรกว้าง ๓ เมตร ยาว ๙๐๐ เมตร หนาเฉลี่ย ๐.๐๘ เมตร หรือมีปริมาตรหินคลุกไม่น้อยกว่า ๒๐๘ ลบ.ม. พร้อมเกรดปรับเกลี่ยให้เรียบร้อยตลอดสาย	๒๘๙,๐๐๐	บ้านหนองหาบแห หมู่ที่ ๗ ตำบลลุมพุก อำเภอคำเขื่อนแก้ว จังหวัดยโสธร สายจากสามแยกโนนตากวาง ถึงโนนตาบอด	กองช่าง				←	—	—	—	—	—	—	—	→
๘	โครงการก่อสร้างถนนคอนกรีตเสริมเหล็ก บ้านดอนเขือง หมู่ที่ ๘ ตำบลลุมพุก อำเภอคำเขื่อนแก้ว จังหวัดยโสธร สายจากที่นายพิชิต บุญตามทัน ถึงที่นานายสา จำปาแดง	ก่อสร้างถนนคอนกรีตเสริมเหล็ก ผิวจราจรกว้าง ๔ เมตร ยาว ๑๕๐ เมตร หนา ๐.๑๕ เมตร หรือมีพื้นที่ผิวจราจร คสล. ไม่น้อยกว่า ๖๐๐ ตารางเมตร ไหล่ทางลงดินลูกรังข้างละ ๐.๐๐ - ๐.๒๐ เมตร วางท่อระบายน้ำท่อกลมขนาด ø ๐.๔๐ ม. มอก. ชั้น ๓ จำนวน ๘ ท่อน พร้อมยาแนวรอยต่อและฝังกลบให้เรียบร้อย	๓๔๗,๐๐๐	บ้านดอนเขือง หมู่ที่ ๘ ตำบลลุมพุก อำเภอคำเขื่อนแก้ว จังหวัดยโสธร สายจากที่นายพิชิต บุญตามทัน ถึงที่นานายสา จำปาแดง	กองช่าง				←	—	—	—	—	—	—	—	→

๑. <u>ยุทธศาสตร์การพัฒนาด้านโครงสร้างพื้นฐาน การสาธารณูปโภคและเทคโนโลยีที่ทันสมัย</u>

๑.๒ แผนงานอุสาหกรรมและการโยธา (ต่อ)

ที่	โครงการ/กิจกรรม	รายละเอียดของกิจกรรมที่เกิดขึ้นจากโครงการ	งบประมาณ (บาท)	สถานที่ดำเนินการ	หน่วยงานรับผิดชอบหลัก	พ.ศ. ๒๕๖๔			พ.ศ. ๒๕๖๕								
						ต.ค.	พ.ย.	ธ.ค.	ม.ค.	ก.พ.	มี.ค.	เม.ย.	พ.ค.	มิ.ย.	ก.ค.	ส.ค.	ก.ย.
๙	โครงการก่อสร้างถนนคอนกรีตเสริมเหล็ก บ้านแหล่งแป้น หมู่ที่ ๑๐ ตำบลลุมพุก อำเภอคำเขื่อนแก้ว จังหวัดยโสธร สายจากที่นายคำพร สานนท์ ถึงที่นายบัวลี ต้นคำ	ก่อสร้างถนนคอนกรีตเสริมเหล็ก สายจากที่นายคำพร สานนท์ ถึงที่นายบัวลี ต้นคำ ผิวจราจรกว้าง ๕ เมตร ยาว ๑๐๓ เมตร หนา ๐.๑๕ เมตร หรือมีพื้นที่ผิวจราจร คสล. ไม่น้อยกว่า ๕๑๕ ตารางเมตร ไหล่ทางลงดินลูกรังข้างละ ๐.๐๐ - ๐.๒๐ เมตร	๓๐๐,๐๐๐	บ้านแหล่งแป้น หมู่ที่ ๑๐ ตำบลลุมพุก อำเภอคำเขื่อนแก้ว จังหวัดยโสธร สายจากที่นายคำพร สานนท์ ถึงที่นายบัวลี ต้นคำ ผิวจราจร	กองช่าง				←	—	—	—	—	—	—	—	→
๑๐	โครงการวางท่อระบายน้ำ คสล. พร้อมบ่อพักน้ำ คสล. บ้านสมสะอาด หมู่ที่ ๑๑ ตำบลลุมพุก อำเภอคำเขื่อนแก้ว จังหวัดยโสธร สายจากที่นางสาวทองใบ ปัญญาใส ถึงที่นางหมอก กิ่งชา	วางท่อระบายน้ำ คสล. พร้อมบ่อพักน้ำ คสล. วางท่อระบายน้ำ คสล. ขนาด Ø ๐.๓๐ x ๑.๐๐ จำนวน ๑๕๐ ท่อน พร้อมยาแนวรอยต่อท่อให้เรียบร้อย เทคอนกรีตทับท่อระบายน้ำ ขนาดกว้าง ๐.๘๐ เมตร ยาว ๑๕๐ เมตร หนา ๐.๑๐ เมตร หรือมีพื้นที่ไม่น้อยกว่า ๑๒๐ ตารางเมตร บ่อพักน้ำ คสล. ขนาด ๐.๕๐ x ๐.๕๐ ลึก ๐.๖๐ เมตร พร้อมฝาปิดเหล็กแบน ขนาด ๑½ หนา ๙ มม. จำนวน ๑๕ บ่อ และบ่อพักน้ำ คสล. ขนาด ๑.๐๐ x ๑.๐๐ เมตร ลึก ๑.๐๐ เมตร พร้อมฝาปิดเหล็กแบน ขนาด ๑½ หนา ๙ มม. จำนวน ๑ บ่อ	๒๕๐,๐๐๐	บ้านสมสะอาด หมู่ที่ ๑๑ ตำบลลุมพุก อำเภอคำเขื่อนแก้ว จังหวัดยโสธร สายจากที่นางสาวทองใบ ปัญญาใส ถึงที่นางหมอก กิ่งชา	กองช่าง				←	—	—	—	—	—	—	—	→

๑. <u>ยุทธศาสตร์การพัฒนาด้านโครงสร้างพื้นฐาน การสาธารณูปโภคและเทคโนโลยีที่ทันสมัย</u>

๑.๒ แผนงานอุสาหกรรมและการโยธา (ต่อ)

ที่	โครงการ/กิจกรรม	รายละเอียดของกิจกรรมที่เกิดขึ้นจากโครงการ	งบประมาณ (บาท)	สถานที่ดำเนินการ	หน่วยงานรับผิดชอบหลัก	พ.ศ. ๒๕๖๔			พ.ศ. ๒๕๖๕								
						ต.ค.	พ.ย.	ธ.ค.	ม.ค.	ก.พ.	มี.ค.	เม.ย.	พ.ค.	มิ.ย.	ก.ค.	ส.ค.	ก.ย.
๑๑	โครงการปรับปรุงถนนดินโดยลงหินคลุก บ้านหนองแสง หมู่ที่ ๑๒ ตำบลลุมพุก อำเภอคำเขื่อนแก้ว จังหวัดยโสธร สายจากที่นางสาวหม่อน พันเดช ถึงนางบุญมี หลักชัย	ปรับปรุงถนนดินโดยลงหินคลุก ผิวจราจรกว้าง ๔ เมตร ยาว ๖๐๐ เมตร หนาเฉลี่ย ๐.๐๘ เมตร หรือมีปริมาตรหินคลุกไม่น้อยกว่า ๒๑๖ ลบ.ม. พร้อมเกรดปรับเกลี่ยให้เรียบร้อยตลอดสาย	๓๐๐,๐๐๐	บ้านหนองแสง หมู่ที่ ๑๒ ตำบลลุมพุก อำเภอคำเขื่อนแก้ว จังหวัดยโสธร สายจากที่นางสาวหม่อน พันเดช ถึงนางบุญมี หลักชัย	กองช่าง				←								→
๑๒	โครงการก่อสร้างถนนคอนกรีตเสริมเหล็ก บ้านร่องคำ หมู่ที่ ๑๓ ตำบลลุมพุก อำเภอคำเขื่อนแก้ว จังหวัดยโสธร สายจากที่นางเริ่ม แท่งทอง ถึงที่นายคำผล คงดี	ก่อสร้างถนนคอนกรีตเสริมเหล็ก ผิวจราจรกว้าง ๔ เมตร ยาว ๑๓๓ เมตร หนา ๐.๑๕ เมตร หรือมีพื้นที่ผิวจราจร คสล. ไม่น้อยกว่า ๕๓๒ ตารางเมตร ไหล่ทางลงดินลูกรังข้างละ ๐.๐๐ - ๐.๒๐ เมตร	๓๐๐,๐๐๐	บ้านร่องคำ หมู่ที่ ๑๓ ตำบลลุมพุก อำเภอคำเขื่อนแก้ว จังหวัดยโสธร สายจากที่นางเริ่ม แท่งทอง ถึงที่นายคำผล คงดี	กองช่าง				←								→

๑. <u>ยุทธศาสตร์การพัฒนาด้านโครงสร้างพื้นฐาน การสาธารณูปโภคและเทคโนโลยีที่ทันสมัย</u>

๑.๒ แผนงานอุสาหกรรมและการโยธา (ต่อ)

ที่	โครงการ/กิจกรรม	รายละเอียดของกิจกรรมที่เกิดขึ้นจากโครงการ	งบประมาณ (บาท)	สถานที่ดำเนินการ	หน่วยงานรับผิดชอบหลัก	พ.ศ. ๒๕๖๔			พ.ศ. ๒๕๖๕								
						ต.ค.	พ.ย.	ธ.ค.	ม.ค.	ก.พ.	มี.ค.	เม.ย.	พ.ค.	มิ.ย.	ก.ค.	ส.ค.	ก.ย.
๑๓	โครงการก่อสร้างถนนคอนกรีตเสริมเหล็ก บ้านโคกกลาง หมู่ที่ ๑๔ ตำบลลุมพุก อำเภอคำเขื่อนแก้ว จังหวัดยโสธร สายจากที่นายสุรศักดิ์ แนวบุตร ถึงที่ร้อยตำรวจตรีสมเกียรติ แนวบุตร	ก่อสร้างถนนคอนกรีตเสริมเหล็ก ผิวจราจรกว้าง ๓ เมตร ยาว ๑๗๔ เมตร หนา ๐.๑๕ เมตร หรือมีพื้นที่ผิวจราจร คสล. ไม่น้อยกว่า ๕๒๒ ตารางเมตร ไหล่ทางลงดินลูกรังข้างละ ๐.๐๐ - ๐.๒๐ เมตร	๒๙๙,๐๐๐	บ้านโคกกลาง หมู่ที่ ๑๔ ตำบลลุมพุก อำเภอคำเขื่อนแก้ว จังหวัดยโสธร สายจากที่นายสุรศักดิ์ แนวบุตร ถึงที่ร้อยตำรวจตรีสมเกียรติ แนวบุตร	กองช่าง				←	—	—	—	—	—	—	—	→
๑๔	โครงการเสริมผิวถนนคอนกรีตเสริมเหล็ก บ้านเหล่าฝ้าย หมู่ที่ ๑๕ ตำบลลุมพุก อำเภอคำเขื่อนแก้ว จังหวัดยโสธร สายจากแยกบ้านนายเคน กกฝ้าย ถึงแยกหน้าบ้านนายสำราญ สุขแสน	เสริมผิวถนนคอนกรีตเสริมเหล็ก ผิวจราจรกว้าง ๔ เมตร ยาว ๑๐๗ เมตร หนา ๐.๑๕ เมตร หรือมีพื้นที่ผิวจราจร คสล. ไม่น้อยกว่า ๔๒๘ ตารางเมตร พร้อมเทคอนกรีตเสริมบ่อพักน้ำขนาด ๐.๖๐ x ๐.๖๐ เมตร จำนวน ๑๐ บ่อ	๒๓๑,๐๐๐	บ้านเหล่าฝ้าย หมู่ที่ ๑๕ ตำบลลุมพุก อำเภอคำเขื่อนแก้ว จังหวัดยโสธร สายจากแยกบ้านนายเคน กกฝ้าย ถึงแยกหน้าบ้านนายสำราญ สุขแสน	กองช่าง				←	—	—	—	—	—	—	—	→

๑. <u>ยุทธศาสตร์การพัฒนาด้านโครงสร้างพื้นฐาน การสาธารณูปโภคและเทคโนโลยีที่ทันสมัย</u>

๑.๒ แผนงานอุสาหกรรมและการโยธา (ต่อ)

ที่	โครงการ/กิจกรรม	รายละเอียดของกิจกรรมที่เกิดขึ้นจากโครงการ	งบประมาณ (บาท)	สถานที่ดำเนินการ	หน่วยงานรับผิดชอบหลัก	พ.ศ. ๒๕๖๔			พ.ศ. ๒๕๖๕								
						ต.ค.	พ.ย.	ธ.ค.	ม.ค.	ก.พ.	มี.ค.	เม.ย.	พ.ค.	มิ.ย.	ก.ค.	ส.ค.	ก.ย.
๑๕	โครงการซ่อมแซมถนนทุกประเภท หมู่ที่ ๑ – ๑๕ ภายในเขตพื้นที่องค์การบริหารส่วนตำบลลุมพุก	ซ่อมแซมถนนทุกประเภท เช่น ถนนลาดยาง, ถนนคอนกรีตเสริมเหล็ก (คสล.), ถนนหินคลุก, ถนนลูกรัง, ถนนดินถม	๒๐๐,๐๐๐	หมู่ที่ ๑ – ๑๕ ภายในเขตพื้นที่องค์การบริหารส่วนตำบลลุมพุก	กองช่าง	←											→

๒. <u>ยุทธศาสตร์การส่งเสริมภูมิปัญญาท้องถิ่นวัฒนธรรม ประเพณี และการท่องเที่ยว</u>

๒.๑ แผนงานการศาสนา วัฒนธรรม และนันทนาการ

ที่	โครงการ/กิจกรรม	รายละเอียดของกิจกรรมที่เกิดขึ้นจากโครงการ	งบประมาณ (บาท)	สถานที่ดำเนินการ	หน่วยงานรับผิดชอบหลัก	พ.ศ. ๒๕๖๔			พ.ศ. ๒๕๖๕								
						ต.ค.	พ.ย.	ธ.ค.	ม.ค.	ก.พ.	มี.ค.	เม.ย.	พ.ค.	มิ.ย.	ก.ค.	ส.ค.	ก.ย.
๑	โครงการจัดงานวันสงกรานต์ ประจำปี พ.ศ. ๒๕๖๕	จัดงานวันสงกรานต์ ประจำปี พ.ศ. ๒๕๖๕	๕๐,๐๐๐	องค์การบริหารส่วนตำบลลุมพุก	กองการศึกษาฯ							↔					
๒	โครงการจัดงานวันลอยกระทง ประจำปี พ.ศ. ๒๕๖๕	จัดงานวันลอยกระทง ประจำปี พ.ศ. ๒๕๖๕	๘๐,๐๐๐	องค์การบริหารส่วนตำบลลุมพุก	กองการศึกษาฯ		↔	↔									
๓	โครงการวันสำคัญทางศาสนา ประจำปี พ.ศ. ๒๕๖๕	จัดกิจกรรมวันสำคัญทางศาสนา ประจำปี พ.ศ. ๒๕๖๕ เช่น วันเข้าพรรษา วันมาฆบูชา วันวิสาขบูชา ฯลฯ	๕๐,๐๐๐	วัดและสำนักสงฆ์ในเขตพื้นที่องค์การบริหารส่วนตำบลลุมพุก	กองการศึกษาฯ	↔	↔	↔	↔	↔	↔	↔	↔	↔	↔	↔	↔
๔	โครงการสนับสนุนการจัดงานประเพณีบุญบั้งไฟจังหวัดยโสธร ประจำปีงบประมาณ พ.ศ. ๒๕๖๕	อุดหนุนให้กับที่ทำการปกครองอำเภอคำเขื่อนแก้ว ในโครงการสนับสนุนการจัดงานประเพณีบุญบั้งไฟจังหวัดยโสธร ประจำปีงบประมาณ พ.ศ. ๒๕๖๕	๑๐,๐๐๐	จังหวัดยโสธร	กองการศึกษาฯ						↔	↔	↔	↔			
๕	อุดหนุนงานประเพณีบุญบั้งไฟ ลอยกระทง สงกรานต์ และประเพณีอื่นๆ ในเขตพื้นที่องค์การบริหารส่วนตำบลลุมพุก	อุดหนุนคณะกรรมการหมู่บ้านในเขตพื้นที่องค์การบริหารส่วนตำบลลุมพุก เป็นค่าใช้จ่ายในการจัดงานประเพณีบุญบั้งไฟ ลอยกระทง สงกรานต์ และประเพณีอื่นๆ จำนวน ๑๕ หมู่บ้าน	๑๐๐,๐๐๐	หมู่บ้านในเขตพื้นที่องค์การบริหารส่วนตำบลลุมพุก	กองการศึกษาฯ	↔	↔	↔	↔	↔	↔	↔	↔	↔	↔	↔	↔

๓. <u>ยุทธศาสตร์การยกระดับคุณภาพชีวิต เสริมสร้างความเข้มแข็งของครอบครัวและสร้างความเป็นธรรมในสังคม</u>

๓.๑ แผนงานรักษาความสงบภายใน

ที่	โครงการ/กิจกรรม	รายละเอียดของกิจกรรมที่เกิดขึ้นจากโครงการ	งบประมาณ (บาท)	สถานที่ดำเนินการ	หน่วยงานรับผิดชอบหลัก	พ.ศ. ๒๕๖๔			พ.ศ. ๒๕๖๕								
						ต.ค.	พ.ย.	ธ.ค.	ม.ค.	ก.พ.	มี.ค.	เม.ย.	พ.ค.	มิ.ย.	ก.ค.	ส.ค.	ก.ย.
๑	โครงการส่งเสริมกิจกรรมภารกิจควบคุมไฟป่าในพื้นที่ป่าสงวนแห่งชาติ ป่าหนองแดง ป่าดงมะพริก และป่าชุมชน (ป่าหนองแล้ง)	กิจกรรมภารกิจควบคุมไฟป่าในพื้นที่ป่าสงวนแห่งชาติ ป่าหนองแดง ป่าดงมะพริก และป่าชุมชน (ป่าหนองแล้ง)	๒๐,๐๐๐	พื้นที่ป่าสงวนแห่งชาติ ป่าหนองแดง ป่าดงมะพริก และป่าชุมชน (ป่าหนองแล้ง)	สำนักปลัด	←	—	—	—	—	—	—	—	—	—	—	→
๒	โครงการฝึกอบรมหนึ่งตำบลหนึ่งทีมกู้ภัย	ฝึกอบรมหนึ่งตำบลหนึ่งทีมกู้ภัย	๓๐,๐๐๐	องค์การบริหารส่วนตำบลลุมพุก	สำนักปลัด	←	—	—	—	—	—	—	—	—	—	—	→
๓	โครงการส่งเสริมการดำเนินงานและบริหารจัดการระบบการแพทย์ฉุกเฉินขององค์การบริหารส่วนตำบลลุมพุก	ส่งเสริมการดำเนินงานและบริหารจัดการระบบการแพทย์ฉุกเฉินขององค์การบริหารส่วนตำบลลุมพุก	๒๐,๐๐๐	องค์การบริหารส่วนตำบลลุมพุก	สำนักปลัด	←	—	—	—	—	—	—	—	—	—	—	→
๔	โครงการจัดงานวันอาสาสมัครป้องกันภัยฝ่ายพลเรือน	จัดงานวันอาสาสมัครป้องกันภัยฝ่ายพลเรือน	๒๐,๐๐๐	องค์การบริหารส่วนตำบลลุมพุก	สำนักปลัด					↔							
๕	โครงการฝึกอบรมพัฒนาศักยภาพการปฏิบัติงานของอาสาสมัครป้องกันภัยฝ่ายพลเรือน (อปพร.)	ฝึกอบรมพัฒนาศักยภาพการปฏิบัติงานของอาสาสมัครป้องกันภัยฝ่ายพลเรือน (อปพร.)	๑๐๐,๐๐๐	องค์การบริหารส่วนตำบลลุมพุก	สำนักปลัด				←	—	—	—	—	—	—	—	→
๖	โครงการฝึกอบรมชุดปฏิบัติการจิตอาสาภัยพิบัติประจำองค์การบริหารส่วนตำบลลุมพุก	ฝึกอบรมชุดปฏิบัติการจิตอาสาภัยพิบัติประจำองค์การบริหารส่วนตำบลลุมพุก	๕๐,๐๐๐	องค์การบริหารส่วนตำบลลุมพุก	สำนักปลัด				←	—	—	—	—	—	—	—	→

๓. <u>ยุทธศาสตร์การยกระดับคุณภาพชีวิต เสริมสร้างความเข้มแข็งของครอบครัวและสร้างความเป็นธรรมในสังคม</u>

๓.๑ แผนงานรักษาความสงบภายใน (ต่อ)

ที่	โครงการ/กิจกรรม	รายละเอียดของกิจกรรมที่เกิดขึ้นจากโครงการ	งบประมาณ (บาท)	สถานที่ดำเนินการ	หน่วยงานรับผิดชอบหลัก	พ.ศ. ๒๕๖๔			พ.ศ. ๒๕๖๕								
						ต.ค.	พ.ย.	ธ.ค.	ม.ค.	ก.พ.	มี.ค.	เม.ย.	พ.ค.	มิ.ย.	ก.ค.	ส.ค.	ก.ย.
๗	โครงการป้องกันและลดอุบัติเหตุทางถนนช่วงเทศกาลสงกรานต์และปีใหม่ พ.ศ. ๒๕๖๕	ตั้งจุดตรวจป้องกันและลดอุบัติเหตุทางถนนช่วงเทศกาลสงกรานต์และปีใหม่ พ.ศ. ๒๕๖๕	๑๐๐,๐๐๐	บ้านขี้เหล็ก หมู่ที่ ๔ และบ้านแหล่งแป้น หมู่ที่ ๑๐ ตำบลลุมพุก อำเภอคำเขื่อนแก้ว จังหวัดยโสธร	สำนักปลัด			↔	→		↔	→					
๘	โครงการฝึกอบรมให้ความรู้เกี่ยวกับการป้องกันและแก้ไขปัญหายาเสพติด	ฝึกอบรมให้ความรู้เกี่ยวกับการป้องกันและแก้ไขปัญหายาเสพติด	๒๐,๐๐๐	องค์การบริหารส่วนตำบลลุมพุก	สำนักปลัด									↔	→		
๙	โครงการป้องกันและแก้ไขปัญหาสถานการณ์ฝุ่นละอองขนาดเล็ก PM๒.๕	โครงการป้องกันและแก้ไขปัญหาสถานการณ์ฝุ่นละอองขนาดเล็ก PM๒.๕	๓๐,๐๐๐	องค์การบริหารส่วนตำบลลุมพุก	สำนักปลัด	←											→
๑๐	โครงการป้องกันและแก้ไขปัญหายาเสพติด ประจำปีงบประมาณ พ.ศ. ๒๕๖๕	อุดหนุนให้กับที่ทำการปกครองอำเภอคำเขื่อนแก้ว ในโครงการป้องกันและแก้ไขปัญหายาเสพติด ประจำปีงบประมาณ พ.ศ. ๒๕๖๕	๑๐,๐๐๐	อำเภอคำเขื่อนแก้ว จังหวัดยโสธร	สำนักปลัด									↔	→		

๓. <u>ยุทธศาสตร์การยกระดับคุณภาพชีวิต เสริมสร้างความเข้มแข็งของครอบครัวและสร้างความเป็นธรรมในสังคม</u>

๓.๒ แผนงานการศึกษา

ที่	โครงการ/กิจกรรม	รายละเอียดของกิจกรรมที่เกิดขึ้นจากโครงการ	งบประมาณ (บาท)	สถานที่ดำเนินการ	หน่วยงานรับผิดชอบหลัก	พ.ศ. ๒๕๖๔			พ.ศ. ๒๕๖๕								
						ต.ค.	พ.ย.	ธ.ค.	ม.ค.	ก.พ.	มี.ค.	เม.ย.	พ.ค.	มิ.ย.	ก.ค.	ส.ค.	ก.ย.
๑	โครงการขับเคลื่อนกิจกรรมสภาเยาวชนจิตอาสาตำบลลุมพุก	ขับเคลื่อนกิจกรรมสภาเยาวชนจิตอาสาตำบลลุมพุก	๒๐,๐๐๐	องค์การบริหารส่วนตำบลลุมพุก	กองการศึกษาฯ							↔	↔	↔	↔	↔	↔
๒	โครงการเข้าค่ายพุทธบุตร – พุทธธรรม	กิจกรรมเข้าค่ายพุทธบุตร – พุทธธรรม	๒๐,๐๐๐	องค์การบริหารส่วนตำบลลุมพุก	กองการศึกษาฯ							↔	↔	↔	↔	↔	↔
๓	โครงการจัดงานวันเด็กแห่งชาติ	จัดงานวันเด็กแห่งชาติ	๕๐,๐๐๐	องค์การบริหารส่วนตำบลลุมพุก	กองการศึกษาฯ				↔								
๔	โครงการพัฒนาศักยภาพสภาเด็กและเยาวชนตำบลลุมพุก	พัฒนาศักยภาพสภาเด็กและเยาวชนตำบลลุมพุก	๓๐,๐๐๐	องค์การบริหารส่วนตำบลลุมพุก	กองการศึกษาฯ						↔	↔	↔	↔	↔	↔	↔
๕	โครงการส่งเสริมวัฒนธรรมการอ่านสร้างสังคมแห่งการเรียนรู้	ส่งเสริมวัฒนธรรมการอ่านสร้างสังคมแห่งการเรียนรู้	๒๐,๐๐๐	องค์การบริหารส่วนตำบลลุมพุก	กองการศึกษาฯ						↔	↔	↔	↔	↔	↔	↔

๓. <u>ยุทธศาสตร์การยกระดับคุณภาพชีวิต เสริมสร้างความเข้มแข็งของครอบครัวและสร้างความเป็นธรรมในสังคม</u>

๓.๒ แผนงานการศึกษา (ต่อ)

ที่	โครงการ/กิจกรรม	รายละเอียดของกิจกรรมที่เกิดขึ้นจากโครงการ	งบประมาณ (บาท)	สถานที่ดำเนินการ	หน่วยงานรับผิดชอบหลัก	พ.ศ. ๒๕๖๔			พ.ศ. ๒๕๖๕								
						ต.ค.	พ.ย.	ธ.ค.	ม.ค.	ก.พ.	มี.ค.	เม.ย.	พ.ค.	มิ.ย.	ก.ค.	ส.ค.	ก.ย.
๖	โครงการเฉลิมพระเกียรติการดำเนินการหรือสนับสนุนโครงการอันเนื่องมาจากพระราชดำริของพระบาทสมเด็จพระเจ้าอยู่หัวปรเมนทรรามธิบดีศรีสินทรมหาวชิราลงกรณ์ พระวชิรเกล้าเจ้าอยู่หัว สมเด็จพระนางเจ้าสุทิดา พัชรสุธาพิมลลักษณ พระบรมราชินี พระบาทสมเด็จพระบรมชนกาธิเบศร มหาภูมิพลอดุลยเดชมหาราช บรมนาถบพิตร และสมเด็จพระบรมราชชนนีพันปีหลวง	ดำเนินการหรือสนับสนุนโครงการอันเนื่องมาจากพระราชดำริของพระบาทสมเด็จพระเจ้าอยู่หัวปรเมนทรรามธิบดีศรีสินทรมหาวชิราลงกรณ์ พระวชิรเกล้าเจ้าอยู่หัว สมเด็จพระนางเจ้าสุทิดา พัชรสุธาพิมลลักษณ พระบรมราชินี พระบาทสมเด็จพระบรมชนกาธิเบศร มหาภูมิพลอดุลยเดชมหาราช บรมนาถบพิตร และสมเด็จพระบรมราชชนนีพันปีหลวง	๕๐,๐๐๐	องค์การบริหารส่วนตำบลลุมพุก	กองการศึกษาฯ											↔	
๗	โครงการจัดงานรัฐพิธี ประจำปีงบประมาณ พ.ศ. ๒๕๖๕	อุดหนุนให้กับที่ทำการปกครองอำเภอคำเขื่อนแก้ว ในโครงการจัดงานรัฐพิธี ประจำปีงบประมาณ พ.ศ. ๒๕๖๕	๖,๐๐๐	อำเภอคำเขื่อนแก้ว จังหวัดยโสธร	กองการศึกษาฯ	←	—	—	—	—	—	—	—	—	—	—	→
๘	โครงการฝึกอบรมพัฒนาศักยภาพครูผู้ดูแลเด็ก	ฝึกอบรมพัฒนาศักยภาพครูผู้ดูแลเด็ก	๑๐,๐๐๐	องค์การบริหารส่วนตำบลลุมพุก	กองการศึกษาฯ	←	—	—	—	—	—	—	—	—	—	—	→

๓. <u>ยุทธศาสตร์การยกระดับคุณภาพชีวิต เสริมสร้างความเข้มแข็งของครอบครัวและสร้างความเป็นธรรมในสังคม</u>

๓.๒ แผนงานการศึกษา (ต่อ)

ที่	โครงการ/กิจกรรม	รายละเอียดของกิจกรรมที่เกิดขึ้นจากโครงการ	งบประมาณ (บาท)	สถานที่ดำเนินการ	หน่วยงานรับผิดชอบหลัก	พ.ศ. ๒๕๖๔			พ.ศ. ๒๕๖๕								
						ต.ค.	พ.ย.	ธ.ค.	ม.ค.	ก.พ.	มี.ค.	เม.ย.	พ.ค.	มิ.ย.	ก.ค.	ส.ค.	ก.ย.
๙	โครงการกิจกรรมส่งเสริมด้านกีฬาศูนย์พัฒนาเด็กเล็ก	กิจกรรมส่งเสริมด้านกีฬาศูนย์พัฒนาเด็กเล็ก	๒๐,๐๐๐	องค์การบริหารส่วนตำบลลุมพุก	กองการศึกษาฯ								↔	↔	↔	↔	↔
๑๐	โครงการส่งเสริมทักษะผู้เรียนสำหรับศูนย์พัฒนาเด็กเล็ก	ส่งเสริมทักษะผู้เรียนสำหรับศูนย์พัฒนาเด็กเล็ก	๒๐,๐๐๐	องค์การบริหารส่วนตำบลลุมพุก	กองการศึกษาฯ								↔	↔	↔	↔	↔
๑๑	โครงการสนับสนุนอาหารกลางวันสำหรับเด็กเล็กในศูนย์พัฒนาเด็กเล็กสังกัดองค์การบริหารส่วนตำบลลุมพุก	จัดหาอาหารกลางวันสำหรับเด็กเล็กในศูนย์พัฒนาเด็กเล็กบ้านดอนเขือง หมู่ที่ ๘ และเด็กเล็กในศูนย์พัฒนาเด็กเล็กบ้านเหล่าฝ้าย หมู่ที่ ๑๕	๒๐๕,๘๐๐	ศูนย์พัฒนาเด็กเล็กบ้านดอนเขือง หมู่ที่ ๘ และเด็กเล็กในศูนย์พัฒนาเด็กเล็กบ้านเหล่าฝ้าย หมู่ที่ ๑๕	กองการศึกษาฯ	↔	↔	↔	↔	↔	↔	↔	↔	↔	↔	↔	↔
๑๒	โครงการสนับสนุนค่าใช้จ่ายการบริหารสถานศึกษา (ค่าจัดการเรียนการสอนรายหัว) สำหรับเด็กเล็กในศูนย์พัฒนาเด็กเล็กสังกัดองค์การบริหารส่วนตำบลลุมพุก	จัดการเรียนการสอนรายหัวสำหรับเด็กเล็กในศูนย์พัฒนาเด็กเล็กบ้านดอนเขือง หมู่ที่ ๘ และเด็กเล็กในศูนย์พัฒนาเด็กเล็กบ้านเหล่าฝ้าย หมู่ที่ ๑๕	๑๑๓,๒๐๐	ศูนย์พัฒนาเด็กเล็กบ้านดอนเขือง หมู่ที่ ๘ และเด็กเล็กในศูนย์พัฒนาเด็กเล็กบ้านเหล่าฝ้าย หมู่ที่ ๑๕	กองการศึกษาฯ					↔	↔	↔	↔	↔			

๓. <u>ยุทธศาสตร์การยกระดับคุณภาพชีวิต เสริมสร้างความเข้มแข็งของครอบครัวและสร้างความเป็นธรรมในสังคม</u>

๓.๒ แผนงานการศึกษา (ต่อ)

ที่	โครงการ/กิจกรรม	รายละเอียดของกิจกรรมที่เกิดขึ้นจากโครงการ	งบประมาณ (บาท)	สถานที่ดำเนินการ	หน่วยงานรับผิดชอบหลัก	พ.ศ. ๒๕๖๔			พ.ศ. ๒๕๖๕								
						ต.ค.	พ.ย.	ธ.ค.	ม.ค.	ก.พ.	มี.ค.	เม.ย.	พ.ค.	มิ.ย.	ก.ค.	ส.ค.	ก.ย.
๑๓	โครงการสนับสนุนค่าอาหารกลางวันสำหรับสำหรับนักเรียนในโรงเรียนสังกัดคณะกรรมการสถานศึกษาขั้นพื้นฐาน (สพฐ.) ในเขตพื้นที่องค์การบริหารส่วนตำบลลุมพุก	สนับสนุนค่าอาหารกลางวันสำหรับสำหรับนักเรียนในโรงเรียนสังกัดคณะกรรมการสถานศึกษาขั้นพื้นฐาน (สพฐ.) ในเขตพื้นที่องค์การบริหารส่วนตำบลลุมพุก	๑,๓๔๔,๐๐๐	โรงเรียนสังกัดคณะกรรมการสถานศึกษาขั้นพื้นฐาน (สพฐ.) ในเขตพื้นที่องค์การบริหารส่วนตำบลลุมพุก	กองการศึกษาฯ	←	—	—	—	—	—	—	—	—	—	—	→
๑๔	โครงการขยายเฟสไฟฟ้า ศูนย์พัฒนาเด็กเล็กบ้านดอนเขือง หมู่ที่ ๘ และศูนย์พัฒนาเด็กเล็กบ้านเหล่าฝ้าย หมู่ที่ ๑๕	ขยายเฟสไฟฟ้า	๑๕๐,๐๐๐	ศูนย์พัฒนาเด็กเล็กบ้านดอนเขือง หมู่ที่ ๘ และเด็กเล็กในศูนย์พัฒนาเด็กเล็กบ้านเหล่าฝ้าย หมู่ที่ ๑๕	กองการศึกษาฯ	←	—	—	—	—	—	—	—	—	—	—	→

๓. <u>ยุทธศาสตร์การยกระดับคุณภาพชีวิต เสริมสร้างความเข้มแข็งของครอบครัวและสร้างความเป็นธรรมในสังคม</u>

๓.๓ แผนงานสาธารณสุข

ที่	โครงการ/กิจกรรม	รายละเอียดของกิจกรรมที่เกิดขึ้นจากโครงการ	งบประมาณ (บาท)	สถานที่ดำเนินการ	หน่วยงานรับผิดชอบหลัก	พ.ศ. ๒๕๖๔			พ.ศ. ๒๕๖๕								
						ต.ค.	พ.ย.	ธ.ค.	ม.ค.	ก.พ.	มี.ค.	เม.ย.	พ.ค.	มิ.ย.	ก.ค.	ส.ค.	ก.ย.
๑	โครงการฝึกอบรมอาสาสมัครบริบาลท้องถิ่น	ฝึกอบรมอาสาสมัครบริบาลท้องถิ่น	๓๐,๐๐๐	องค์การบริหารส่วนตำบลลุมพุก	กองสาธารณสุขฯ	←	—	—	—	—	—	—	—	—	—	—	→
๒	โครงการตรวจสุขภาพประจำปีของพนักงานส่วนตำบล	ตรวจสุขภาพประจำปีของพนักงานส่วนตำบล สังกัดองค์การบริหารส่วนตำบลลุมพุก	๒๐,๐๐๐	องค์การบริหารส่วนตำบลลุมพุก	กองสาธารณสุขฯ	←	—	—	—	—	—	→					
๓	โครงการสนับสนุนการรับบริจาคโลหิตถวายเป็นพระราชกุศล ประจำปีงบประมาณ พ.ศ. ๒๕๖๕	อุดหนุนให้กับที่ทำการปกครองอำเภอคำเขื่อนแก้ว ในโครงการสนับสนุนการรับบริจาคโลหิตถวายเป็นพระราชกุศล ประจำปีงบประมาณ พ.ศ. ๒๕๖๕	๕,๐๐๐	อำเภอคำเขื่อนแก้ว จังหวัดยโสธร	กองสาธารณสุขฯ	←	—	—	—	—	—	—	—	—	—	—	→
๔	โครงการตามพระราชดำริด้านสาธารณสุข	อุดหนุนคณะกรรมการหมู่บ้านในเขตพื้นที่องค์การบริหารส่วนตำบลลุมพุก เป็นค่าใช้จ่ายในการดำเนินโครงการตามพระราชดำริด้านสาธารณสุข	๓๐๐,๐๐๐	หมู่บ้านในเขตพื้นที่องค์การบริหารส่วนตำบลลุมพุก จำนวน ๑๕ หมู่บ้าน	กองสาธารณสุขฯ				←	—	—	—	—	—	—	—	→
๕	โครงการฝึกอบรมให้ความรู้และรณรงค์การป้องกันและแก้ไขปัญหาโรคขาดสารไอโอดีน	อบรมให้ความรู้และรณรงค์การป้องกันและแก้ไขปัญหาโรคขาดสารไอโอดีน	๒๐,๐๐๐	องค์การบริหารส่วนตำบลลุมพุก	กองสาธารณสุขฯ						←	—	—	—	—	—	→

๓. <u>ยุทธศาสตร์การยกระดับคุณภาพชีวิต เสริมสร้างความเข้มแข็งของครอบครัวและสร้างความเป็นธรรมในสังคม</u>

๓.๓ แผนงานสาธารณสุข (ต่อ)

ที่	โครงการ/กิจกรรม	รายละเอียดของกิจกรรมที่เกิดขึ้นจากโครงการ	งบประมาณ (บาท)	สถานที่ดำเนินการ	หน่วยงานรับผิดชอบหลัก	พ.ศ. ๒๕๖๔			พ.ศ. ๒๕๖๕								
						ต.ค.	พ.ย.	ธ.ค.	ม.ค.	ก.พ.	มี.ค.	เม.ย.	พ.ค.	มิ.ย.	ก.ค.	ส.ค.	ก.ย.
๖	โครงการรณรงค์กิจกรรมเกี่ยวกับการป้องกันโรคเอดส์	รณรงค์กิจกรรมเกี่ยวกับการป้องกันโรคเอดส์	๑๐,๐๐๐	องค์การบริหารส่วนตำบลลุมพุก	กองสาธารณสุขฯ					↔	↔	↔	↔	↔	↔	↔	↔
๗	โครงการฝึกอบรมให้ความรู้และรณรงค์ป้องกันและระงับโรคติดต่อ	ฝึกอบรมให้ความรู้และรณรงค์ป้องกันและระงับโรคติดต่อ ได้แก่ โรคติดเชื้อไวรัสโคโรนา ๒๐๑๙ (Covid - ๑๙), โรคไข้เลือดออก, โรคพิษสุนัขบ้า	๑๕๐,๐๐๐	องค์การบริหารส่วนตำบลลุมพุก	กองสาธารณสุขฯ	↔	↔	↔	↔	↔	↔	↔	↔	↔	↔	↔	↔
๘	โครงการสัตว์ปลอดโรค คนปลอดภัยจากโรคพิษสุนัขบ้า ตามพระปณิธานศาสตราจารย์ ดร.สมเด็จพระเจ้าน้องนางเธอ เจ้าฟ้าจุฬาภรณวลัยลักษณ์ อัครราชกุมารี กรมพระศรีสวางควัฒน วรขัตติยราชนารี	วัคซีนให้กับสุนัขและแมวในพื้นที่ตำบลลุมพุก	๕๐,๐๐๐	องค์การบริหารส่วนตำบลลุมพุก	กองสาธารณสุขฯ					↔	↔	↔	↔	↔			
๙	โครงการฝึกอบรมให้ความรู้ในการคัดแยกขยะและการบริหารจัดการขยะในครัวเรือน	ฝึกอบรมให้ความรู้ในการคัดแยกขยะและการบริหารจัดการขยะในครัวเรือน	๓๐,๐๐๐	องค์การบริหารส่วนตำบลลุมพุก	กองสาธารณสุขฯ						↔	↔	↔	↔	↔	↔	↔

๓. <u>ยุทธศาสตร์การยกระดับคุณภาพชีวิต เสริมสร้างความเข้มแข็งของครอบครัวและสร้างความเป็นธรรมในสังคม</u>

๓.๔ แผนงานสังคมสงเคราะห์

ที่	โครงการ/กิจกรรม	รายละเอียดของกิจกรรมที่เกิดขึ้นจากโครงการ	งบประมาณ (บาท)	สถานที่ดำเนินการ	หน่วยงานรับผิดชอบหลัก	พ.ศ. ๒๕๖๔			พ.ศ. ๒๕๖๕								
						ต.ค.	พ.ย.	ธ.ค.	ม.ค.	ก.พ.	มี.ค.	เม.ย.	พ.ค.	มิ.ย.	ก.ค.	ส.ค.	ก.ย.
๑	โครงการจัดงานวันผู้สูงอายุ ประจำปี พ.ศ. ๒๕๖๕	จัดงานวันผู้สูงอายุ ประจำปี พ.ศ. ๒๕๖๕	๓๐,๐๐๐	องค์การบริหารส่วนตำบลลุมพุก	กองสวัสดิการฯ							↔					
๒	โครงการส่งเสริมคุณภาพชีวิตของผู้สูงอายุ คนพิการ และผู้ด้อยโอกาส	ส่งเสริมคุณภาพชีวิตของผู้สูงอายุ คนพิการ และผู้ด้อยโอกาส	๓๐,๐๐๐	องค์การบริหารส่วนตำบลลุมพุก	กองสวัสดิการฯ	←	—	—	—	—	—	—	—	—	—	—	→
๓	โครงการบำบัดทุกข์ บำรุงสุข เพื่อแก้ไขปัญหาความยากจนและพัฒนาความเป็นอยู่ของประชาชน	แก้ไขปัญหาความยากจนและพัฒนาความเป็นอยู่ของประชาชน	๒๐,๐๐๐	องค์การบริหารส่วนตำบลลุมพุก	กองสวัสดิการฯ	←	—	—	—	—	—	—	—	—	—	—	→
๔	โครงการฝึกอบรมส่งเสริมอาชีพให้กับประชาชนในเขตพื้นที่องค์การบริหารส่วนตำบลลุมพุก	ฝึกอบรมส่งเสริมอาชีพให้กับประชาชนในเขตพื้นที่องค์การบริหารส่วนตำบลลุมพุก	๓๐,๐๐๐	องค์การบริหารส่วนตำบลลุมพุก	กองสวัสดิการฯ				←	—	—	—	—	—	—	—	→
๕	โครงการฝึกอบรมให้ความรู้กับประชาชนในการแก้ไขปัญหาสังคม	ฝึกอบรมให้ความรู้กับประชาชนในการแก้ไขปัญหาสังคม	๒๐,๐๐๐	องค์การบริหารส่วนตำบลลุมพุก	กองสวัสดิการฯ	←	—	—	—	—	—	—	—	—	—	—	→

๓. <u>ยุทธศาสตร์การยกระดับคุณภาพชีวิต เสริมสร้างความเข้มแข็งของครอบครัวและสร้างความเป็นธรรมในสังคม</u>

๓.๕ แผนงานสร้างความเข้มแข็งของชุมชน

ที่	โครงการ/กิจกรรม	รายละเอียดของกิจกรรมที่เกิดขึ้นจากโครงการ	งบประมาณ (บาท)	สถานที่ดำเนินการ	หน่วยงานรับผิดชอบหลัก	พ.ศ. ๒๕๖๔			พ.ศ. ๒๕๖๕								
						ต.ค.	พ.ย.	ธ.ค.	ม.ค.	ก.พ.	มี.ค.	เม.ย.	พ.ค.	มิ.ย.	ก.ค.	ส.ค.	ก.ย.
๑	โครงการสร้างความปรองดองสมานฉันท์ ชุมชนสุขใจ	กิจกรรมสร้างความปรองดองสมานฉันท์ ชุมชนสุขใจ	๒๐,๐๐๐	องค์การบริหารส่วนตำบลลุมพุก	สำนักปลัด	←	—	—	—	—	—	—	—	—	—	—	→
๒	โครงการฝึกอบรมให้ความรู้ทางการเมืองการปกครองและจัดเวทีประชาคม	ฝึกอบรมให้ความรู้ทางการเมืองการปกครองและจัดเวทีประชาคม	๓๐,๐๐๐	องค์การบริหารส่วนตำบลลุมพุก	สำนักปลัด	←	—	—	—	—	—	—	—	—	—	—	→
๓	โครงการจัดเวทีประชาคมหมู่บ้าน	ประชุมประชาคมหมู่บ้าน	๓๐,๐๐๐	องค์การบริหารส่วนตำบลลุมพุก	สำนักปลัด				←	—	—	—	—	→			
๔	โครงการปกป้องสถาบันสำคัญของชาติ	กิจกรรมปกป้องสถาบันสำคัญของชาติ	๓๐,๐๐๐	องค์การบริหารส่วนตำบลลุมพุก	สำนักปลัด	←	—	—	—	—	—	—	—	—	—	—	→
๕	โครงการบ้านเมืองไทยสะอาดปราศจากคอรัปชั่น	กิจกรรมบ้านเมืองไทยสะอาดปราศจากคอรัปชั่น	๒๐,๐๐๐	องค์การบริหารส่วนตำบลลุมพุก	สำนักปลัด				←	—	—	—	—	→			
๖	โครงการรณรงค์หรือกิจกรรมเกี่ยวกับการป้องกันยาเสพติด และการจัดระเบียบสังคม	รณรงค์หรือกิจกรรมเกี่ยวกับการป้องกันยาเสพติด และการจัดระเบียบสังคม	๕๐,๐๐๐	องค์การบริหารส่วนตำบลลุมพุก	สำนักปลัด							←	—	—	→		
๗	โครงการส่งเสริมสนับสนุนการจัดทำแผนพัฒนาหมู่บ้านหรือแผนพัฒนาชุมชน	จัดทำแผนพัฒนาหมู่บ้านหรือแผนพัฒนาชุมชน	๓๐,๐๐๐	องค์การบริหารส่วนตำบลลุมพุก	สำนักปลัด				←	—	—	—	—	→			

๓. <u>ยุทธศาสตร์การยกระดับคุณภาพชีวิต เสริมสร้างความเข้มแข็งของครอบครัวและสร้างความเป็นธรรมในสังคม</u>

๓.๕ แผนงานสร้างความเข้มแข็งของชุมชน (ต่อ)

ที่	โครงการ/กิจกรรม	รายละเอียดของกิจกรรมที่เกิดขึ้นจากโครงการ	งบประมาณ (บาท)	สถานที่ดำเนินการ	หน่วยงานรับผิดชอบหลัก	พ.ศ. ๒๕๖๔			พ.ศ. ๒๕๖๕								
						ต.ค.	พ.ย.	ธ.ค.	ม.ค.	ก.พ.	มี.ค.	เม.ย.	พ.ค.	มิ.ย.	ก.ค.	ส.ค.	ก.ย.
๘	โครงการอบรมคุณธรรม ต้นกล้าพลังแผ่นดิน เฉลิมพระเกียรติพระบาทสมเด็จพระเจ้าอยู่หัว ประจำปีงบประมาณ พ.ศ. ๒๕๖๕	อุดหนุนให้กับที่ทำการปกครองอำเภอคำเขื่อนแก้ว ในโครงการอบรมคุณธรรม ต้นกล้าพลังแผ่นดิน เฉลิมพระเกียรติพระบาทสมเด็จพระเจ้าอยู่หัว ประจำปีงบประมาณ พ.ศ. ๒๕๖๕	๒๕,๐๐๐	อำเภอคำเขื่อนแก้ว จังหวัดยโสธร	สำนักปลัด							↔	↔	↔	↔	↔	↔
๙	โครงการอุดหนุนกลุ่มอาชีพต่างๆ ในเขตพื้นที่องค์การบริหารส่วนตำบลลุมพุก	อุดหนุนกลุ่มอาชีพต่างๆ ในเขตพื้นที่องค์การบริหารส่วนตำบลลุมพุก	๕๐,๐๐๐	เขตพื้นที่องค์การบริหารส่วนตำบลลุมพุก	สำนักปลัด				↔	↔	↔	↔	↔	↔	↔	↔	↔

๓. <u>ยุทธศาสตร์การยกระดับคุณภาพชีวิต เสริมสร้างความเข้มแข็งของครอบครัวและสร้างความเป็นธรรมในสังคม</u>

๓.๖ แผนงานการศาสนา วัฒนธรรม และนันทนาการ

ที่	โครงการ/กิจกรรม	รายละเอียดของกิจกรรม ที่เกิดขึ้นจากโครงการ	งบประมาณ (บาท)	สถานที่ ดำเนินการ	หน่วยงานรับ ผิดชอบหลัก	พ.ศ. ๒๕๖๔			พ.ศ. ๒๕๖๕								
						ต.ค.	พ.ย.	ธ.ค.	ม.ค.	ก.พ.	มี.ค.	เม.ย.	พ.ค.	มิ.ย.	ก.ค.	ส.ค.	ก.ย.
๑	โครงการแข่งขันกีฬาต้านยาเสพติด และสร้างความสามัคคี สมานฉันท์	จัดแข่งขันกีฬา	๕๐,๐๐๐	อำเภอคำเขื่อนแก้ว จังหวัดยโสธร	กองการศึกษาฯ				←	—	—	—	—	—	—	—	→

๔. <u>ยุทธศาสตร์การพัฒนาการส่งเสริมภาคเกษตร การเศรษฐกิจ การลงทุน ในสังคม</u>

๔.๑ แผนงานการเกษตร

ที่	โครงการ/กิจกรรม	รายละเอียดของกิจกรรมที่เกิดขึ้นจากโครงการ	งบประมาณ (บาท)	สถานที่ดำเนินการ	หน่วยงานรับผิดชอบหลัก	พ.ศ. ๒๕๖๔			พ.ศ. ๒๕๖๕								
						ต.ค.	พ.ย.	ธ.ค.	ม.ค.	ก.พ.	มี.ค.	เม.ย.	พ.ค.	มิ.ย.	ก.ค.	ส.ค.	ก.ย.
๑	โครงการอนุรักษ์พันธุกรรมพืช อันเนื่องมาจากพระราชดำริสมเด็จพระเทพรัตนราชสุดาฯ สยามบรมราชกุมารี (อพ.สธ.)	อนุรักษ์พันธุกรรมพืช	๓๐,๐๐๐	องค์การบริหารส่วนตำบลลุมพุก	กองการเกษตร						↔	↔	↔	↔	↔	↔	↔
๒	โครงการฝึกอบรมให้ความรู้อาชีพการปลูกแตงโมอินทรีย์ให้กับเกษตรกรตำบลลุมพุก	ฝึกอบรมให้ความรู้อาชีพการปลูกแตงโมอินทรีย์ให้กับเกษตรกรตำบลลุมพุก	๓๐,๐๐๐	องค์การบริหารส่วนตำบลลุมพุก	กองการเกษตร						↔	↔	↔	↔	↔	↔	↔
๓	โครงการฝึกอบรมให้ความรู้การทำการเกษตรไร่นาสวนผสม	ฝึกอบรมให้ความรู้การทำการเกษตรไร่นาสวนผสม	๒๐,๐๐๐	องค์การบริหารส่วนตำบลลุมพุก	กองการเกษตร						↔	↔	↔	↔	↔	↔	↔
๔	โครงการฝึกอบรมให้ความรู้การปลูกผักสวนครัวปลอดสารพิษ	ฝึกอบรมให้ความรู้การปลูกผักสวนครัวปลอดสารพิษ	๒๐,๐๐๐	องค์การบริหารส่วนตำบลลุมพุก	กองการเกษตร						↔	↔	↔	↔	↔	↔	↔
๕	โครงการฝึกอบรมให้ความรู้และการจัดทำแปลงสาธิตเกษตรอินทรีย์ครบวงจร	ฝึกอบรมให้ความรู้และการจัดทำแปลงสาธิตเกษตรอินทรีย์ครบวงจร	๒๐,๐๐๐	องค์การบริหารส่วนตำบลลุมพุก	กองการเกษตร						↔	↔	↔	↔	↔	↔	↔
๖	โครงการฝึกอบรมให้ความรู้และรณรงค์งดเผาตอซังพืช	ฝึกอบรมให้ความรู้และรณรงค์งดเผาตอซังพืช	๓๐,๐๐๐	องค์การบริหารส่วนตำบลลุมพุก	กองการเกษตร						↔	↔	↔	↔	↔	↔	↔

๔. <u>ยุทธศาสตร์การพัฒนาการส่งเสริมภาคเกษตร การเศรษฐกิจ การลงทุน ในสังคม</u>

๔.๑ แผนงานการเกษตร

ที่	โครงการ/กิจกรรม	รายละเอียดของกิจกรรมที่เกิดขึ้นจากโครงการ	งบประมาณ (บาท)	สถานที่ดำเนินการ	หน่วยงานรับผิดชอบหลัก	พ.ศ. ๒๕๖๔			พ.ศ. ๒๕๖๕								
						ต.ค.	พ.ย.	ธ.ค.	ม.ค.	ก.พ.	มี.ค.	เม.ย.	พ.ค.	มิ.ย.	ก.ค.	ส.ค.	ก.ย.
๗	โครงการฝึกอบรมให้ความรู้และรณรงค์ป้องกันและเฝ้าระวังการแพร่ระบาดของแมลงหรือศัตรูพืชทุกชนิด	ฝึกอบรมให้ความรู้และรณรงค์ป้องกันและเฝ้าระวังการแพร่ระบาดของแมลงหรือศัตรูพืชทุกชนิด	๒๐,๐๐๐	องค์การบริหารส่วนตำบลลุมพุก	กองการเกษตร						←	—	—	—	—	—	→

๕. <u>ยุทธศาสตร์การบริหารองค์กรปกครองส่วนท้องถิ่นให้มีประสิทธิภาพ มุ่งให้บริการประชาชน</u>

๕.๑ แผนงานบริหารทั่วไป

ที่	โครงการ/กิจกรรม	รายละเอียดของกิจกรรมที่เกิดขึ้นจากโครงการ	งบประมาณ (บาท)	สถานที่ดำเนินการ	หน่วยงานรับผิดชอบหลัก	พ.ศ. ๒๕๖๔			พ.ศ. ๒๕๖๕								
						ต.ค.	พ.ย.	ธ.ค.	ม.ค.	ก.พ.	มี.ค.	เม.ย.	พ.ค.	มิ.ย.	ก.ค.	ส.ค.	ก.ย.
๑	โครงการจัดการเลือกตั้งนายกองค์การบริหารส่วนตำบลและสมาชิกองค์การบริหารส่วนตำบล	จัดการเลือกตั้งนายกองค์การบริหารส่วนตำบลและสมาชิกองค์การบริหารส่วนตำบล	๗๕๐,๐๐๐	องค์การบริหารส่วนตำบลลุมพุก	สำนักปลัด	↔	↔	↔									
๒	โครงการส่งเสริมการประชาสัมพันธ์การเลือกตั้ง	ประชาสัมพันธ์การเลือกตั้ง	๑๐๐,๐๐๐	องค์การบริหารส่วนตำบลลุมพุก	สำนักปลัด	↔	↔	↔									
๓	โครงการฝึกอบรมสัมมนาหรือศึกษาดูงาน	ฝึกอบรมสัมมนาหรือศึกษาดูงาน	๒๕๐,๐๐๐	องค์การบริหารส่วนตำบลลุมพุก	สำนักปลัด					↔	↔	↔	↔				
๔	โครงการอบรมคุณธรรม จริยธรรม แก่บุคลากร องค์การบริหารส่วนตำบล และประชาชนทั่วไป	อบรมคุณธรรม จริยธรรม แก่บุคลากร องค์การบริหารส่วนตำบล และประชาชนทั่วไป	๒๐,๐๐๐	องค์การบริหารส่วนตำบลลุมพุก	สำนักปลัด									↔	↔	↔	↔
๕	โครงการสนับสนุนการบริหารงานศูนย์ปฏิบัติการร่วมในการช่วยเหลือประชาชนขององค์กรปกครองส่วนท้องถิ่น ประจำปีงบประมาณ พ.ศ. ๒๕๖๕	อุดหนุนให้กับที่ทำการปกครองอำเภอคำเขื่อนแก้ว ในโครงการสนับสนุนการบริหารงานศูนย์ปฏิบัติการร่วมในการช่วยเหลือประชาชนขององค์กรปกครองส่วนท้องถิ่น ประจำปีงบประมาณ พ.ศ. ๒๕๖๕	๑๐,๐๐๐	อำเภอคำเขื่อนแก้ว จังหวัดยโสธร	สำนักปลัด	↔	↔	↔	↔	↔	↔	↔					

๕. <u>ยุทธศาสตร์การบริหารองค์กรปกครองส่วนท้องถิ่นให้มีประสิทธิภาพ มุ่งให้บริการประชาชน</u>

๕.๑ แผนงานบริหารทั่วไป (ต่อ)

ที่	โครงการ/กิจกรรม	รายละเอียดของกิจกรรม ที่เกิดขึ้นจากโครงการ	งบประมาณ (บาท)	สถานที่ ดำเนินการ	หน่วยงานรับ ผิดชอบหลัก	พ.ศ. ๒๕๖๔			พ.ศ. ๒๕๖๕								
						ต.ค.	พ.ย.	ธ.ค.	ม.ค.	ก.พ.	มี.ค.	เม.ย.	พ.ค.	มิ.ย.	ก.ค.	ส.ค.	ก.ย.
๖	โครงการประชาสัมพันธ์การจัดเก็บภาษี	ประชาสัมพันธ์การจัดเก็บภาษี	๓๐,๐๐๐	องค์การบริหาร ส่วนตำบลลุมพุก	กองคลัง					↔	↔	↔					

๖. <u>ยุทธศาสตร์การจัดการทรัพยากรธรรมชาติและสิ่งแวดล้อมอย่างยั่งยืน</u>

๖.๑ แผนงานเคหะและชุมชน

ที่	โครงการ/กิจกรรม	รายละเอียดของกิจกรรมที่เกิดขึ้นจากโครงการ	งบประมาณ (บาท)	สถานที่ดำเนินการ	หน่วยงานรับผิดชอบหลัก	พ.ศ. ๒๕๖๔			พ.ศ. ๒๕๖๕								
						ต.ค.	พ.ย.	ธ.ค.	ม.ค.	ก.พ.	มี.ค.	เม.ย.	พ.ค.	มิ.ย.	ก.ค.	ส.ค.	ก.ย.
๑	โครงการดูแลบำรุงรักษาซ่อมแซมบ่อเกรอะที่อยู่ในความรับผิดชอบขององค์การบริหารส่วนตำบลลุมพุก	บำรุงรักษาซ่อมแซมบ่อเกรอะ	๒๐๐,๐๐๐	บ้านหนองแสง หมู่ที่ ๑๒ ตำบลลุมพุก อำเภอคำเขื่อนแก้ว จังหวัดยโสธร	กองช่าง							↔	↔	↔	↔	↔	↔
๒	โครงการปรับปรุงภูมิทัศน์บ่อเกรอะที่อยู่ในความรับผิดชอบขององค์การบริหารส่วนตำบลลุมพุก	ปรับปรุงภูมิทัศน์บ่อเกรอะ	๕๐,๐๐๐	บ้านหนองแสง หมู่ที่ ๑๒ ตำบลลุมพุก อำเภอคำเขื่อนแก้ว จังหวัดยโสธร	กองช่าง							↔	↔	↔	↔	↔	↔